

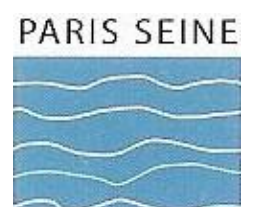

## PARIS SUR SEINE

### CYCLE 3

Un fleuve... une ville... des monuments.. une péniche.

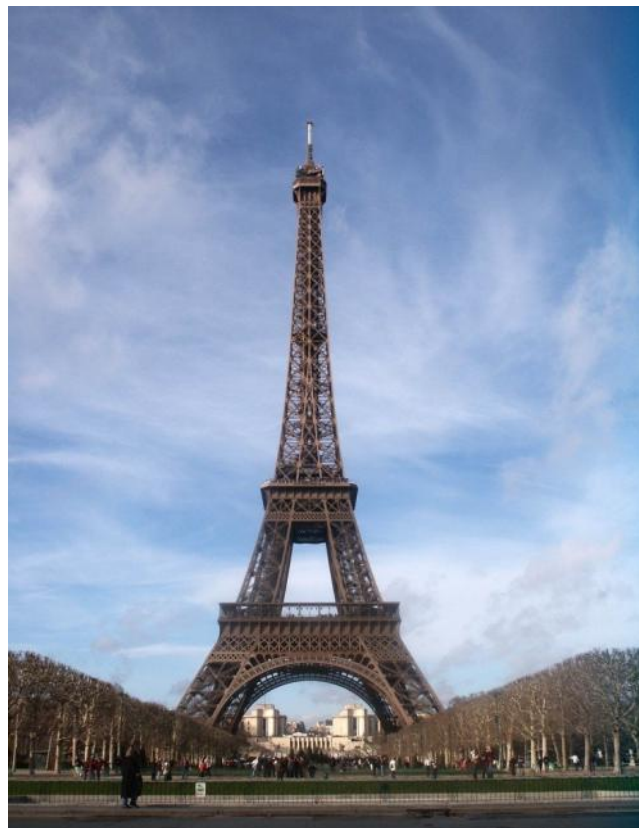

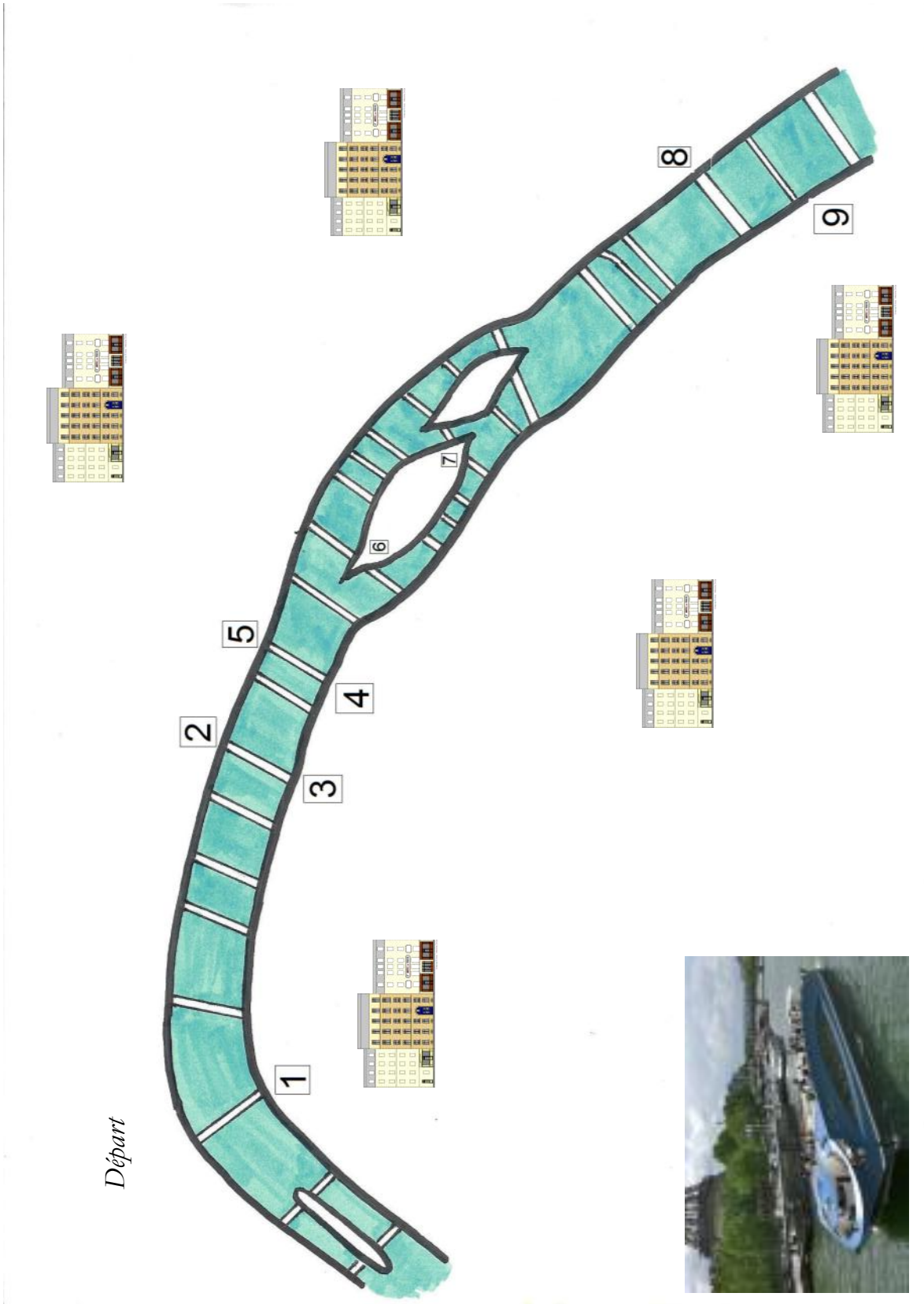

Départ

1 2 3 4 5 6 7 8 9



## Une visite sur l'eau... (voyage aller)

- Placer les numéros indiqués sur la carte sur les photos correspondantes.
- Indiquer par des flèches sur la carte, le sens de la navigation : aller (A) et retour (R).
- Indiquer sur la carte, les endroits où le bateau fait demi-tour .

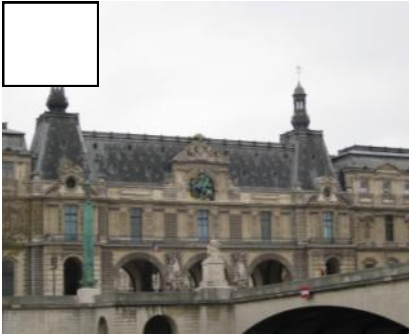

Le Palais du Louvre



Le Ministère des Finances

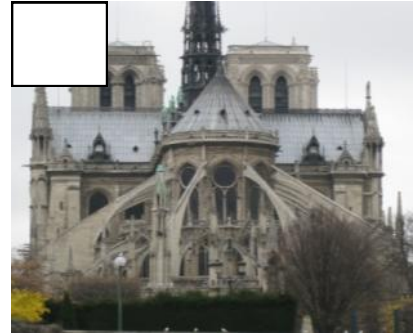

La Cathédrale Notre-Dame



La Conciergerie



Le Musée d'Orsay



L'Assemblée Nationale



L'Obélisque de la Concorde



La Tour Eiffel

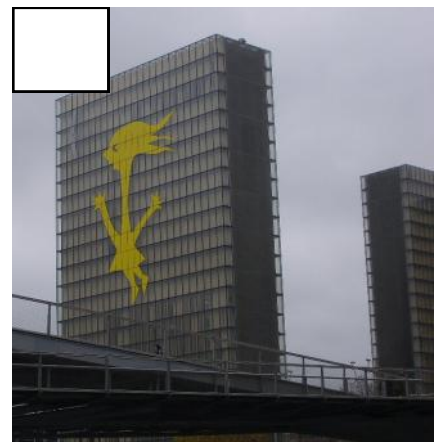

La Bibliothèque F. Mitterrand



### Palais Omnisport de Paris Bercy

Quels évènements se déroulent dans ce lieu ? Coche les bonnes réponses

- |  |  |
|--|--|
| <input type="checkbox"/> Concerts        | <input type="checkbox"/> Exposition          |
| <input type="checkbox"/> Planche à voile | <input type="checkbox"/> Ski                 |
| <input type="checkbox"/> Moto cross      | <input type="checkbox"/> Patinage artistique |

### Ecluse du Canal Saint-Martin



Si tu passes cette écluse, dans quel endroit te retrouves-tu ? (Il s'agit d'un lieu de navigation).

---



Hôtel de ville

Quel est le nom du Maire de Paris ?

---

Pont Royal



Que représente le « N » ? Coche la bonne réponse

Nationale

Naturel

Napoléon

Néfertiti



Voici la statue d'un roi surnommé le « Vert Galant ». De quel roi s'agit-il ?

- |                                       |                                       |
|---------------------------------------|---------------------------------------|
| <input type="checkbox"/> Louis XIV    | <input type="checkbox"/> Henri IV     |
| <input type="checkbox"/> Napoléon Ier | <input type="checkbox"/> Napoléon III |

L'Institut de France

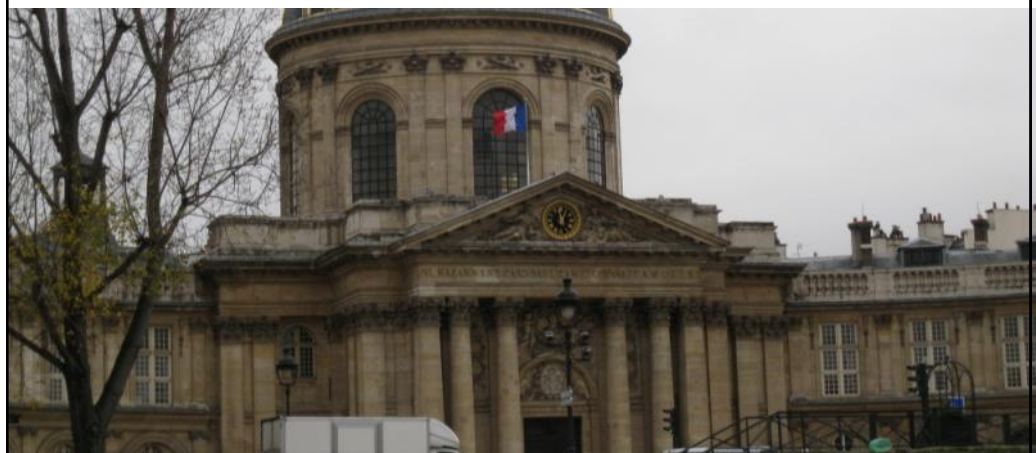

Dessine le dôme de l'Institut de France.



**Pont Alexandre III**

Que représentent les statues dorées ?

---

**Pont de l'Alma**



Comment est appelé ce personnage ? Coche la bonne réponse

- |  |                                    |
|--|------------------------------------|
| <input type="checkbox"/> Le Chanteur du Pont de l'Alma | <input type="checkbox"/> Le Prince |
| <input type="checkbox"/> Le Marchand                   | <input type="checkbox"/> Le Zouave |

PARIS SEINE

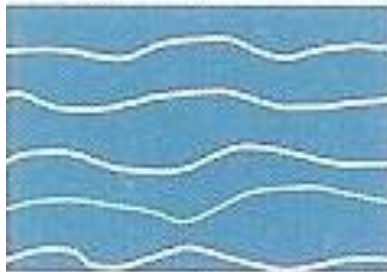

*9 rue du Docteur Potain  
75019 Paris*

[contact@usep75.fr](mailto:contact@usep75.fr)

<http://www.usep75.fr>